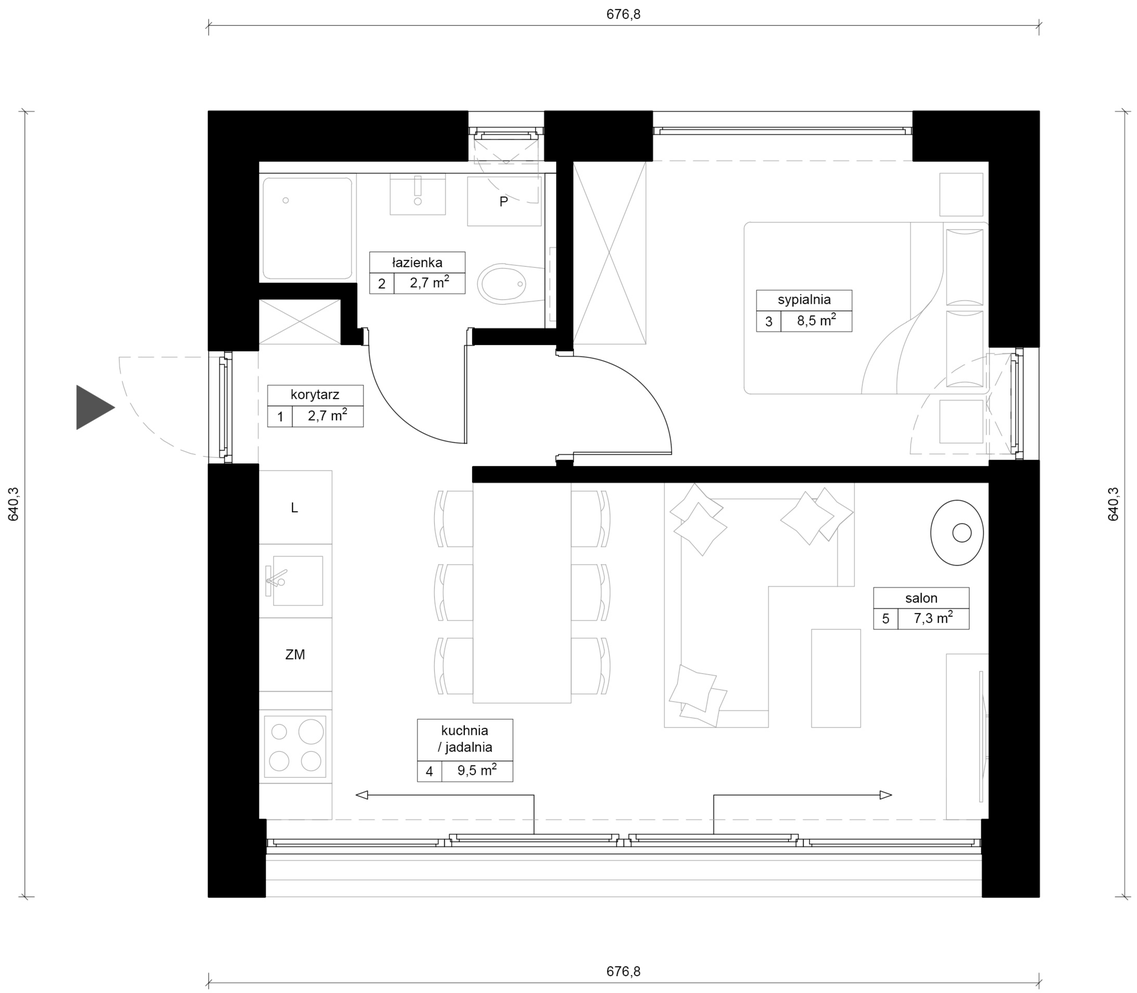
676,8
łazienka
2 2,7 m2
P
sypialnia
3 8,5 m2
korytarz
1 2,7 m2
L
ZM
salon
5 7,3 m2
kuchnia
/ jadalnia
4 9,5 m2
640,3
640,3
676,8